

Módulo de Servicios Médicos



El módulo de Servicios Médicos permite llevar un expediente completo y detallado de las consultas médicas, accidentes de trabajo, embarazos o campañas médicas preventivas realizadas dentro del servicio médico de la empresa.

La información registrada en Servicios Médicos permite la identificación de reincidencias, patrones cronológicos de enfermedades y factores de riesgo, para apoyar la toma de decisiones y mejorar el diseño de medidas preventivas.

FUNCIONALIDADES

- Expediente completo y detallado de consultas, enfermedades, embarazos y accidentes de trabajo por empleado
- Antecedentes familiares y personales del empleado, así como su historial laboral
- Atención a empleados, candidatos, familiares y otros pacientes
- Control de los medicamentos entregados al empleado
- Impresión de recetas médicas con ayuda del reporteador del Sistema TRESS
- Ligado con el módulo de Empleados para el registro de incapacidades
- Información de incidencias de enfermedades por área o departamento
- Historial de exámenes gineco-obstétricos realizados y sus resultados

Su empresa necesita:

¿Controlar la prima de riesgo?

¿Imprimir recetas médicas?

¿Generar expedientes médicos?

¿Controlar la entrega de medicamentos?

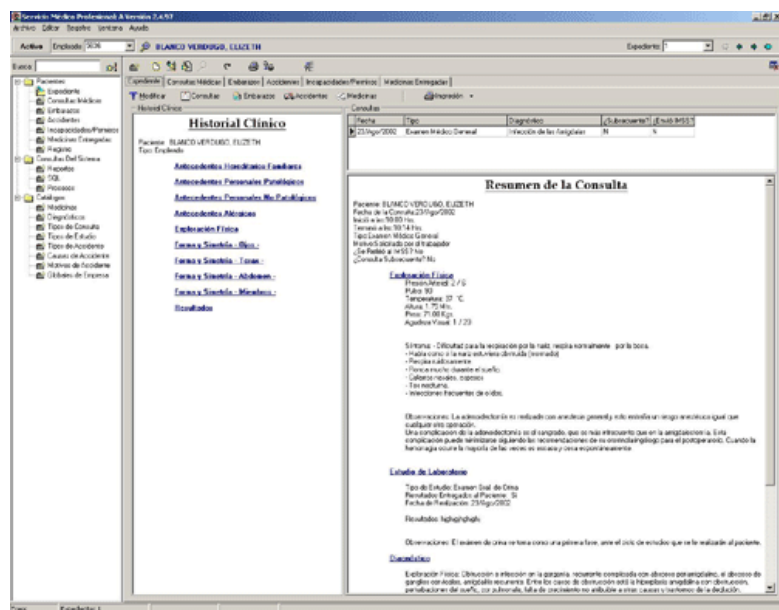

INFORMACIÓN TÉCNICA



- Administración
- Catálogos
- Registros
- Reportes

Administración	Catálogos
<ul style="list-style-type: none"> • Expediente • Consultas médicas • Embarazos • Accidentes • Incapacidades / permisos • Medicinas entregadas 	<ul style="list-style-type: none"> • Medicinas • Diagnóstico • Tipos de consulta • Tipos de estudio • Tipos de accidentes • Causas de accidente • Motivo de accidente

Registros
<ul style="list-style-type: none"> • Consulta médica • Accidentes • Embarazo • Consulta médica global • Medicinas entregadas
Reportes
<ul style="list-style-type: none"> • Receta médica • Reporte de accidentes de trabajo para la Secretaría de Trabajo y Previsión Social (STPS) • Forma de investigación de accidentes • Historial médico del empleado • Otros 20 reportes pre-configurados

